



D - 1

DÜĞME KAPLAMA MAKİNESİ
KULLANMA KILAVUZU

PARÇA LİSTESİ

- 01 - Altı köşe somun
- 02 - Kol
- 03 - Vidalı mil
- 04 - Pul
- 05 - Altı köşe başlı civata
- 06 - Kapak
- 07 - Burç
- 08 - Darbe pulu
- 09 - Darbe mili
- 10 - Yay
- 11 - Gövde
- 12 - Tornavida yarıklı civata

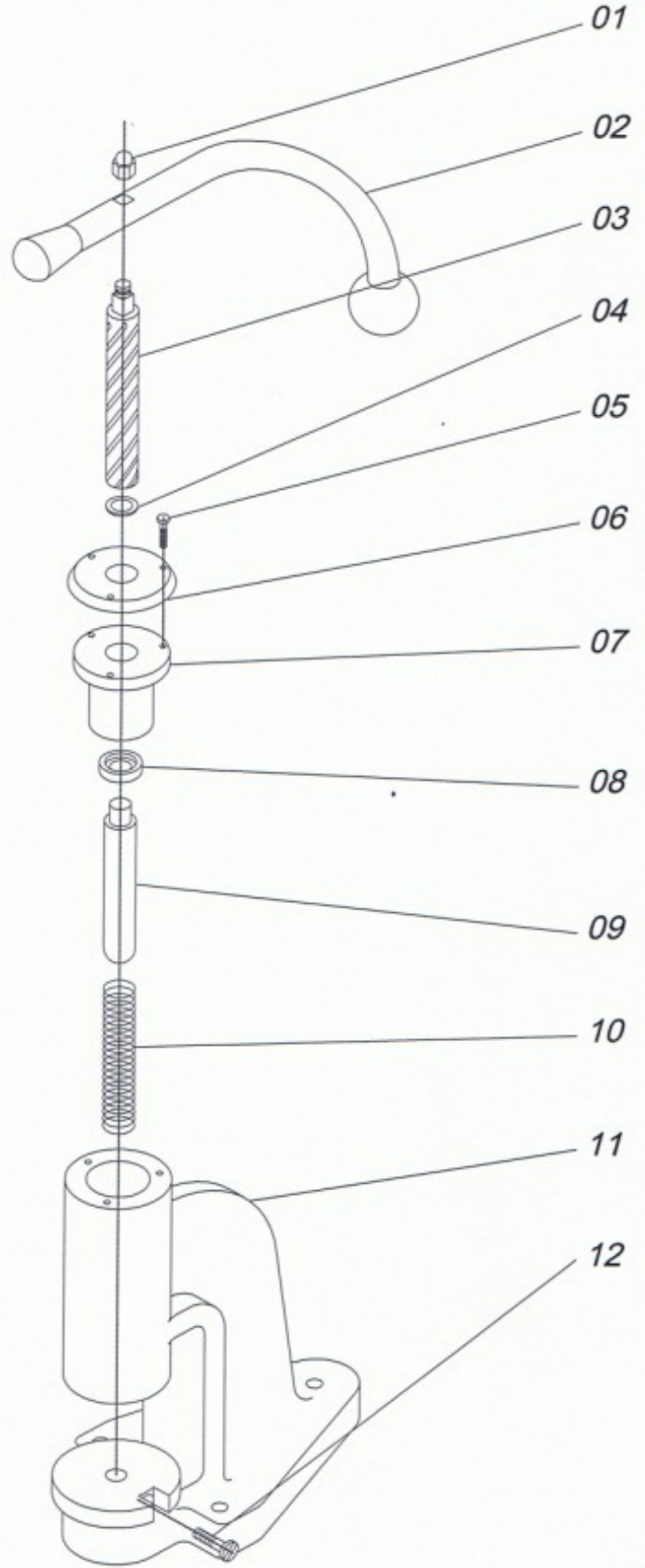

1. TEKNİK ÖZELLİKLER

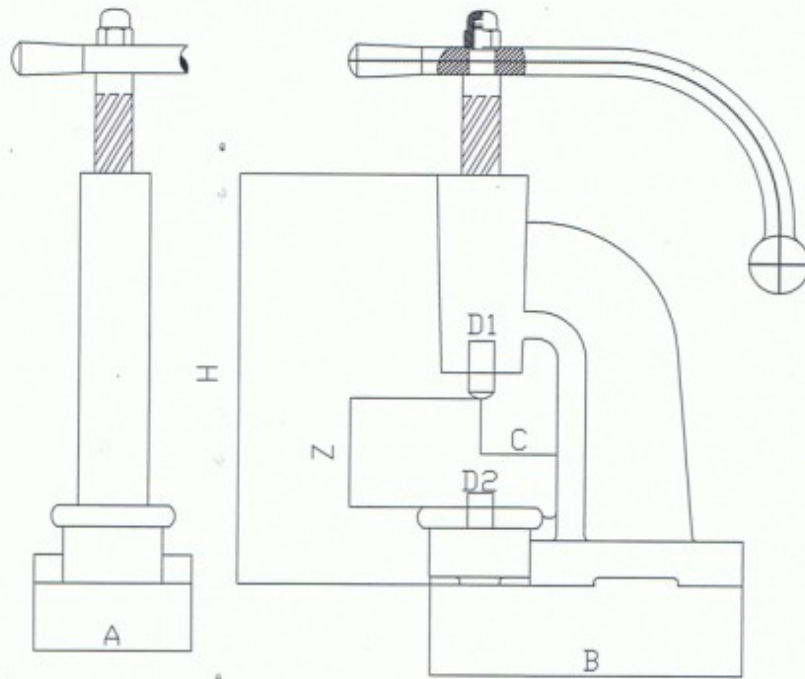

AĞIRLIK:4,200 KG.

A	85
B	155
C	35
H	295
Z	65
D1	Ø9
D2	Ø9

ŞEKİL 2: PRES BOYUTLARI

2. DİZİLİŞ SIRASI

Kaplama işlemine başlamadan önce kullanacağımız parçalar:

- 1-Üst kalıp
- 2-Maça
- 3-Kumaş
- 4-Kapsol
- 5-Alt plastik
- 6-Alt kalıp
- 7-Yay
- 8-İtici' den ibarettir.

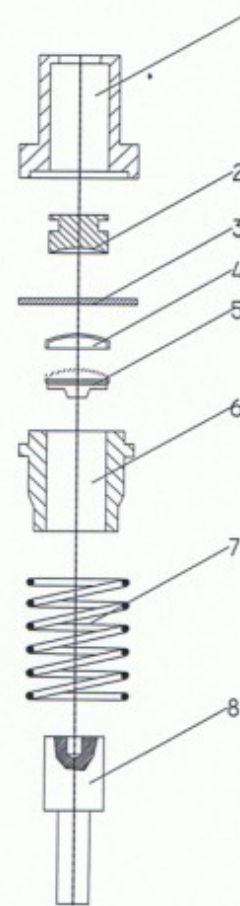

ŞEKİL 3

3.KAPLAMA İŞLEMİ

2

1.OPERASYON: İlk önce iticiyi gövde üzerinde bulunan deliğe sabitlemek suretiyle iticiyi gövdeye bağlarız; daha sonra iticimizin üzerine kaplama işlemini yapacak olan kapşolu koyarız; koyduktan sonra kapşolun üzerine kumaşımızı yerleştiririz. Yerleştirdikten sonra içiçe geçmiş olan üst kalıp ve maçamızı aşağıya doğru bastırırız.(Şekil.4) Bastırdıktan sonrakapşol ve kumaş kaplanmadan bir önceki haline gelmiş olur.(Şekil.4.1).

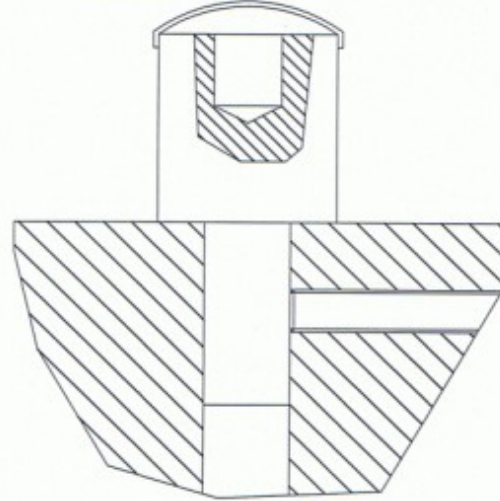

ŞEKİL.4

2.OPERASYON: Bu sefer gövde üzerinde sabit bir şekilde bağlanmış olan iticimizin üzerine yay ve alt kalıbı Şekil 5'teki gibi yerleştiririz.

Hazır durumda olan kalıbımızın içine alt plastiği koyarız. Bu işlemden sonra Şekil 4.1'de görmekte olduğumuz hazır durumda olan üst kalıbı alt kalıbımızın üzerine yerleştiririz.(Şekil 5.1)

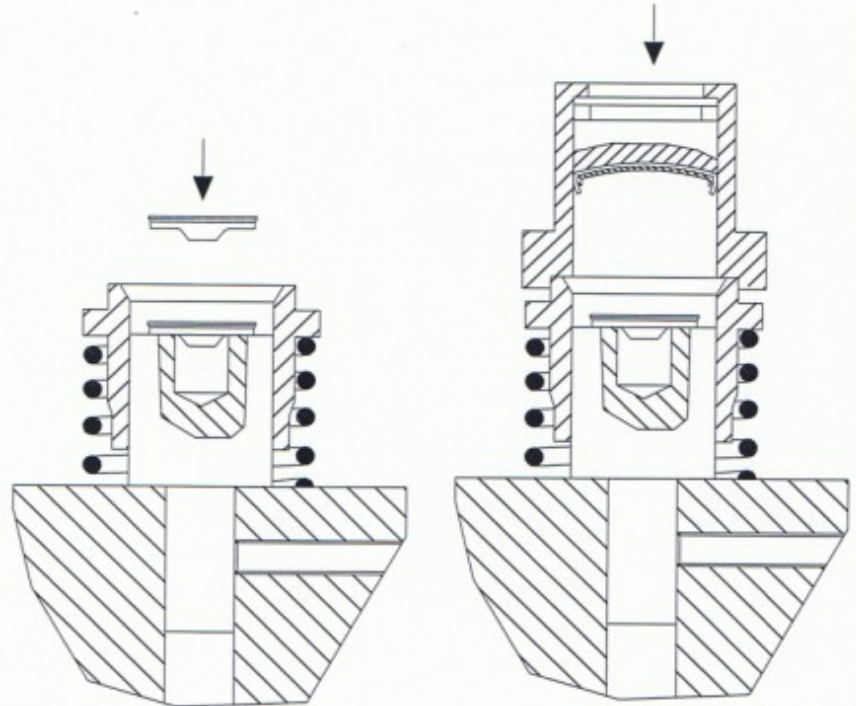

ŞEKİL.5

ŞEKİL.5.1

ŞEKİL.4.1

3.OPERASYON:

Gövde üzerine yerleştirdiğimiz alt ve üst kalıpları makinamızın kolunu saat yönüne çevirmek suretiyle mil aşağıya doğru inmesini sağlarız ve kalıbımızın da yardımıyla kapşol, kumaş ve alt plastiğin kaplama işlemini meydana getirmiş oluruz.(Şekil-6).

Kaplama işleminden sonra kolu bırakarak eski konumuna gelmesini sağlarız. Bu işlemden sonra üst kalıbı elimizle kaldırarak, kaplanmış düğmeyi yerinden çıkarırız. Çıkarttığımız düğme kullanıma hazırdır. Şekil 7' de kaplandıktan sonraki halini görebilirsiniz.

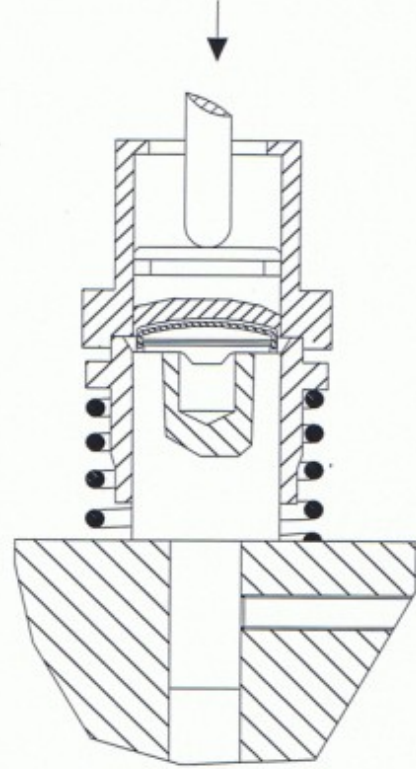

ŞEKİL.6



ŞEKİL.7