

N NARGESA®

SOĞUK BASKI DESEN MAKİNASI

NOA60



50 years
manufacturing industrial machinery

SOĞUK BASKI DESEN MAKİNASI

NOA60 Nargesa kabartma makinesi,
çalıştığınız kalıba bağlı farklı desenleri
kabartma olarak soğuk baskılar ve demire
değişik şekiller verir.

VIDEO

<https://youtu.be/i4gjsONjen4>



BAZI MÜŞTERİLERİMİZ

Talgo

 AIRBUS

 NISSAN

 TOYOTA

 AMERICAN
Chopper

Gestamp 

Schneider
 Electric

 Red Beard's
Garage

equinor 

SOĞUK BASKI DESEN MAKİNASI

NOA60 Narges kabartma makinesi, bir ucuna damgalanacak malzemeyi yerleştirecek olan tek bir işçi tarafından kullanılmak üzere tasarlanmıştır. Kalıpların dönüşü, malzemeyi makineden otomatik olarak çıkaracaktır. Çelik veya alüminyumun yanı sıra pirinç, bronz veya bakır alaşımlarını kalıplamak için idealdir.



Kullanım kolaylığı

Herhangi bir eğitim istemeden sıradan bir operator ile kullanılabilir.



Yüksek üretim sayısı

Günde 1000'den fazla parça çıkarılabilir.



Malzemedен tasarruf

Malzemenin yüzeyi tamamen kabartmalı olacak, böylece malzeme kaybı olmayacak.



Değer ve eşsizlik

Tasarımla yapılan tüm çalışmalar özeldir ve üretilen bileşenlere ekonomik değer katar.



Satış rahatlığı

Kabartma ürünlerini farklı şirketlere veya demir depolarına satma imkanı sunar.



Dayanıklılık

Bu kabartma ve zımbalama makinesi, günde 20 saate kadar çalışarak orta ve büyük ölçekli üretim sağlamak üzere tasarlanmıştır.

TEKNİK ÖZELLİKLER

Nargesa NOA60 soğuk kabartma makinesi, plakalar, katı nesnelere veya kare borular üzerine farklı tasarımları kabartma olarak damgalamak için demiri ezer.

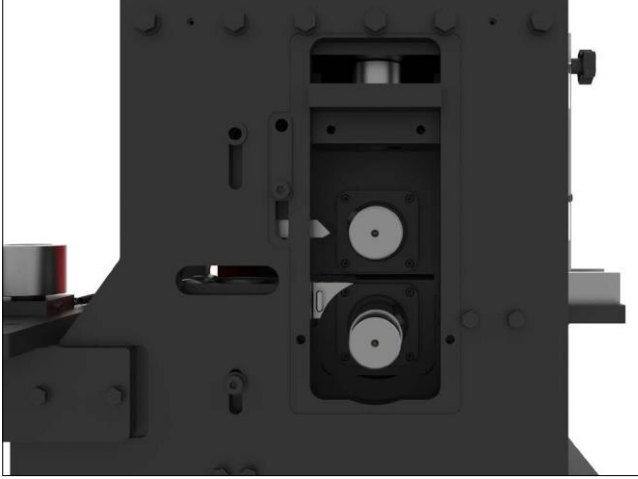

> **Elektrik motor**

5.5 KW (7.5 HP) 1400 r.p.m.

> **Voltaj**

230/400 V 3ph

> **Elektrik tüketimi**

22/12 A.

> **Ayarlanabilir hız**

0 - 10 metre dakika.

> **Maximum kare boru kapasitesi**

60x60 mm.

> **Maximum dolu malzeme kare kapasitesi**

20x20 mm.

> **Maximum lama kapasitesi**

60x10 mm.

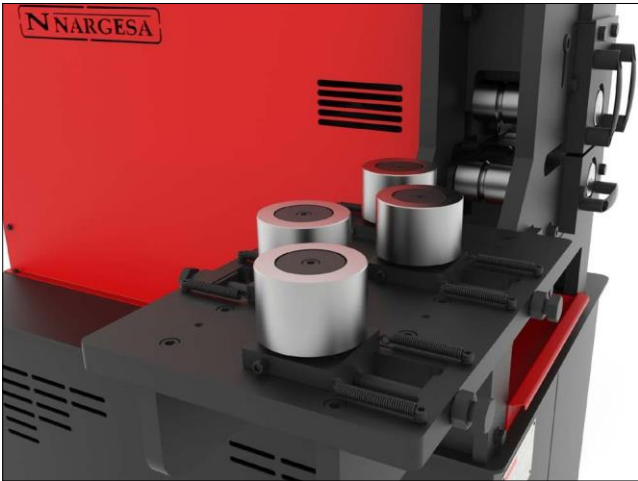

> **Temperli dişli aktarımı.**

> **Ağır hizmet tipi makaralı rulmanlar:** Kabartma makinesinin sağlamlığını ve dayanıklılığını garanti etmek için vazgeçilmezdir.

> **Temperlenmiş ve taşlanmış miller.**

> **Motor tahrikli alt ve üst miller ile daha güçlü çalışma imkanı.**

> **3 dikey 4 yatay toplam 7 Destek kalıbı ile birlikte düzleştirme aparatı.** Bu aparat parçanın tam düz bir şekilde makineye dahil olmasını sağlar.

> **Farklı tasarımlara sahip geniş kalıp kataloğu** (Sayfanın altındaki isteğe bağlı aksesuarlara bakın. Müşterinin talebi üzerine, münhasırlık ve kişiselleştirme ile bitmiş ürünün değerini artıran özel kalıplar üretebiliriz.

> **Makineyi işyerine kolayca taşımak veya yer olmaması durumunda saklamak için paletli alt tezgah.**

> **Deniz taşımacılığına uygun çelik palet ve 3 katlı karton kutu**

> **İsteğe bağlı: Fümigasyonlu ahşap kutu NIMF15.**

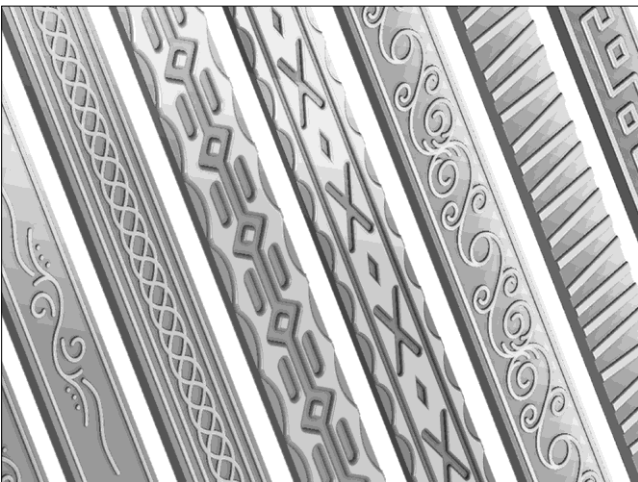

* Tüm ürünlerimiz İspanya'daki tesislerimizde üretilmektedir. Hidrolik ve elektrikli bileşenlerin tümü, tüm dünyada teknik destekle birlikte en iyi önde gelen Avrupa ticari markalarından standarttır: Rexroth, Bosch, Roquet, Schneider Electric, LG, Telemecanique, Pizzato vb...

DIŐ ÖLÇÜLER

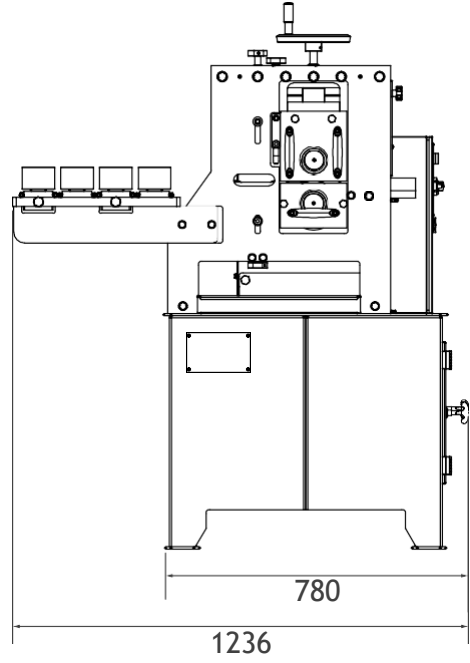
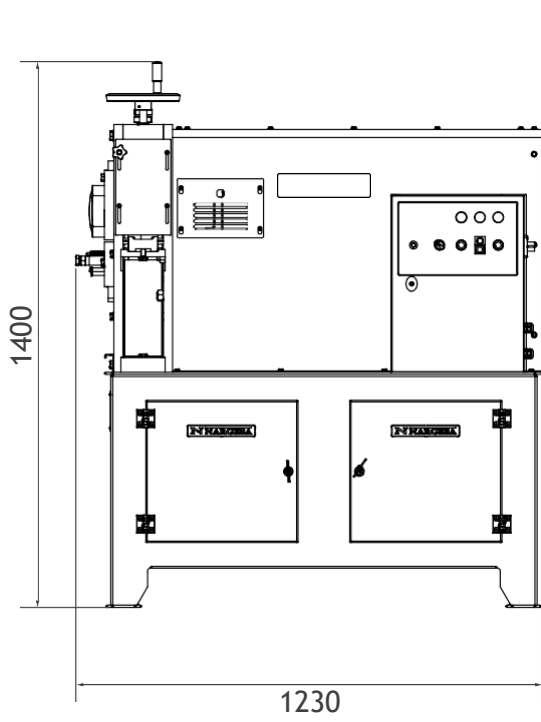

AMBALAJ

- GTIP: 84625900
- Makineyi işyerine kolayca taşımak veya yer olmaması durumunda saklamak için paletli alt tezgah.
- Makine tamamen monte edilmiş olarak sevk edilir.
- Deniz taşımacılığına uygun çelik palet ve 3 katlı karton kutu.
- İsteğe bağlı: Fümigasyonlu ahşap kutu NIMF15.

NOA60

Genişlik	1310 mm
Derinlik	840 mm
Yükseklik	1590 mm
Hacim	1,75 m ³
Net Ağırlık	746 Kg.
Brüt Ağırlık	775 Kg.

OPSİYONEL KALIPLAR

Korkuluk Kabartma Kalıbı 01 NOA60

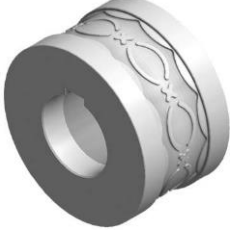

REF: 140-11-01-00001.40

- > Baskı kalıbı 40 mm
- > Extra 140-11-01-00401 ya da 140-11-01-00402 Gereklidir.
- > Farklı ölçüler için üretici ile görüşünüz.

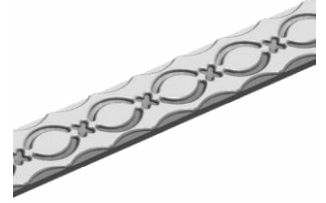

Ataçman adedi	Malzeme kalınlığı	Ağırlık
1	From 6 to 10 mm	6,5 Kg.

Korkuluk Kabartma Kalıbı 02 NOA60



REF: 140-11-01-00002.40

- > Baskı kalıbı 40 mm Korkuluk.
- > Extra 140-11-01-00401 ya da 140-11-01-00402 gereklidir.
- > Farklı ölçüler için üretici ile görüşünüz.



Ataçman adedi	Malzeme kalınlığı	Ağırlık
1	From 6 to 10 mm	6,5 Kg.

Korkuluk Kabartma Kalıbı 03 NOA60



REF: 140-11-01-00003.40

- > Baskı kalıbı 40 mm
- > Extra 140-11-01-00401 ya da 140-11-01-00402 gereklidir.
- > Farklı ölçüler için üretici ile görüşünüz.



Ataçman adedi	Malzeme kalınlığı	Ağırlık
1	From 6 to 10 mm	6,5 Kg.

Korkuluk Kabartma Kalıbı 04 NOA60



REF: 140-11-01-00004.40

- > Baskı kalıbı 40 mm
- > Extra140-11-01-00401 ya da 140-11-01-00402 gereklidir.
- > Farklı ölçüler için üretici ile görüşünüz.

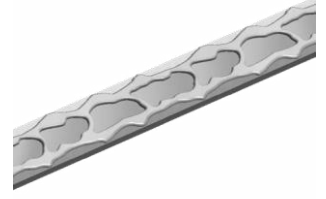

Ataçman adedi	Malzeme kalınlığı	Ağırlık
1	From 6 to 10 mm	6,5 Kg.

Korkuluk Kabartma Kalıbı 05 NOA60



REF: 140-11-01-00005.40

- > Baskı kalıbı 40 mm
- > Extra140-11-01-00401 ya da 140-11-01-00402 gereklidir.
- > Farklı ölçüler için üretici ile görüşünüz.

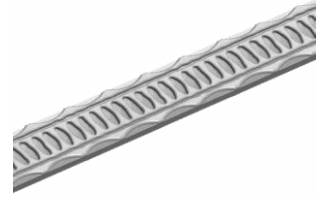

Ataçman adedi	Malzeme kalınlığı	Ağırlık
1	From 6 to 10 mm	6,5 Kg.

Korkuluk Kabartma Kalıbı 06 NOA60



REF: 140-11-01-00006.40

- > Baskı kalıbı 40 mm
- > Extra140-11-01-00401 ya da 140-11-01-00402 gereklidir.
- > Farklı ölçüler için üretici ile görüşünüz.



Ataçman adedi	Malzeme kalınlığı	Ağırlık
1	From 6 to 10 mm	6,5 Kg.

Korkuluk Kabartma Kalıbı 07 NOA60



REF: 140-11-01-00007.40

- > Baskı kalıbı 40 mm
- > Extra140-11-01-00401 ya da 140-11-01-00402 gereklidir.
- > Farklı ölçüler için üretici ile görüşünüz.



Ataçman adedi	Malzeme kalınlığı	Ağırlık
1	From 6 to 10 mm	6,5 Kg.

Korkuluk Kabartma Kalıbı 08 NOA60



REF: 140-11-01-00008.40

- > Baskı kalıbı 40 mm
- > Extra140-11-01-00401 ya da 140-11-01-00402 gereklidir.
- > Farklı ölçüler için üretici ile görüşünüz.



Ataçman adedi	Malzeme kalınlığı	Ağırlık
1	From 6 to 10 mm	6,4 Kg.

Korkuluk Kabartma Kalıbı 09 NOA60



REF: 140-11-01-00009

- > Baskı kalıbı 60 mm.
- > Extra 140-11-01-00401,140-11-01-00402 ya da 140-11-01-00400 gereklidir
- > Farklı ölçüler için üretici ile görüşünüz.



Ataçman adedi	Malzeme kalınlığı	Ağırlık
1	From 6 to 10 mm	6,1 Kg.

Korkuluk Kabartma Kalıbı 10 NOA60



REF: 140-11-01-00010.40

- > Baskı kalıbı 40 mm
- > Extra140-11-01-00401 ya da 140-11-01-00402 gereklidir.
- > Farklı ölçüler için üretici ile görüşünüz.



Ataçman adedi	Malzeme kalınlığı	Ağırlık
1	From 6 to 10 mm	6,5 Kg.

Korkuluk Kabartma Kalıbı 11 NOA60



REF: 140-11-01-00011.40

- > Baskı kalıbı 40 mm.
- > Extra140-11-01-00401 ya da 140-11-01-00402 gereklidir.
- > Farklı ölçüler için üretici ile görüşünüz.

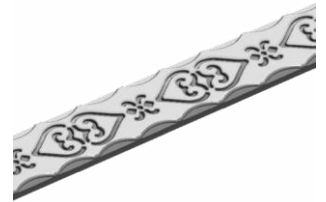

Ataçman adedi	Malzeme kalınlığı	Ağırlık
1	From 6 to 10 mm	6,5 Kg.

Korkuluk Kabartma Kalıbı 12 NOA60



REF: 140-11-01-00012.40

- > Baskı kalıbı 40 mm
- > Extra140-11-01-00401 ya da 140-11-01-00402 gereklidir.
- > Farklı ölçüler için üretici ile görüşünüz.



Ataçman adedi	Malzeme kalınlığı	Ağırlık
1	From 6 to 10 mm	6,5 Kg.

Korkuluk Kabartma Kalıbı 13 NOA60



REF: 140-11-01-00013.40

- > Baskı kalıbı 40 mm
- > Extra140-11-01-00401 ya da 140-11-01-00402 gereklidir.
- > Farklı ölçüler için üretici ile görüşünüz.

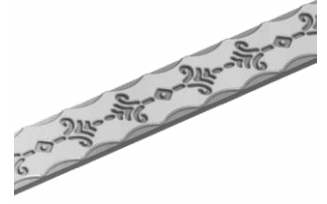

Ataçman adedi	Malzeme kalınlığı	Ağırlık
1	From 6 to 10 mm	6,5 Kg.

Korkuluk Kabartma Kalıbı 14 NOA60



REF: 140-11-01-00014.40

- > Baskı kalıbı 40 mm
- > Extra140-11-01-00401 ya da 140-11-01-00402 gereklidir.
- > Farklı ölçüler için üretici ile görüşünüz.



Ataçman adedi	Malzeme kalınlığı	Ağırlık
1	From 6 to 10 mm	6,5 Kg.

Korkuluk Kabartma Kalıbı 15 NOA60



REF: 140-11-01-00015.40

- > Baskı kalıbı 40 mm
- > Extra140-11-01-00401 ya da 140-11-01-00402 gereklidir.
- > Farklı ölçüler için üretici ile görüşünüz.



Ataçman adedi	Malzeme kalınlığı	Ağırlık
1	From 6 to 10 mm	6,4 Kg.

Korkuluk Kabartma Kalıbı 16 NOA60



REF: 140-11-01-00016.40

- > Baskı kalıbı 40 mm
- > Extra140-11-01-00401 ya da 140-11-01-00402 gereklidir.
- > Farklı ölçüler için üretici ile görüşünüz.



Ataçman adedi	Malzeme kalınlığı	Ağırlık
1	From 6 to 10 mm	6,4 Kg.

Korkuluk Kabartma Kalıbı 17 NOA60



REF: 140-11-01-00017.40

- > Baskı kalıbı 40 mm
- > Extra140-11-01-00401 ya da 140-11-01-00402 gereklidir.
- > Farklı ölçüler için üretici ile görüşünüz.



Ataçman adedi	Malzeme kalınlığı	Ağırlık
1	From 6 to 10 mm	6,4 Kg.

Korkuluk Kabartma Kalıbı 18 NOA60



REF: 140-11-01-00018.40

- > Baskı kalıbı 40 mm
- > Extra140-11-01-00401 ya da 140-11-01-00402 gereklidir.
- > Farklı ölçüler için üretici ile görüşünüz.

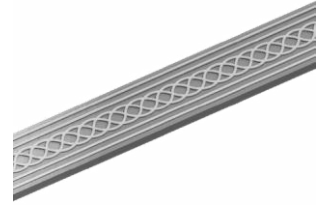

Ataçman adedi	Malzeme kalınlığı	Ağırlık
1	From 6 to 10 mm	6,4 Kg.

Korkuluk Kabartma Kalıbı 19 NOA60



REF: 140-11-01-00019.40

- > Baskı kalıbı 40 mm
- > Extra140-11-01-00401 ya da 140-11-01-00402 gereklidir.
- > Farklı ölçüler için üretici ile görüşünüz.



Ataçman adedi	Malzeme kalınlığı	Ağırlık
1	From 6 to 10 mm	6,4 Kg.

Korkuluk Kabartma Kalıbı 20 NOA60



REF: 140-11-01-00020.40

- > Baskı kalıbı 40 mm
- > Extra140-11-01-00401 ya da 140-11-01-00402 gereklidir.
- > Farklı ölçüler için üretici ile görüşünüz.

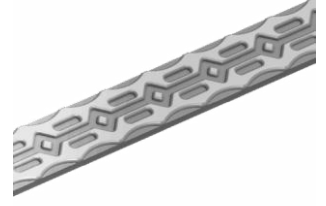

Ataçman adedi	Malzeme kalınlığı	Ağırlık
1	From 6 to 10 mm	6,5 Kg.

Korkuluk Kabartma Kalıbı 21 NOA60



REF: 140-11-01-00021.50

- > Baskı kalıbı 50 mm or 2" inches Korkuluk.
- > Extra140-11-01-00401 ya da 140-11-01-00402 gereklidir.
- > Farklı ölçüler için üretici ile görüşünüz.

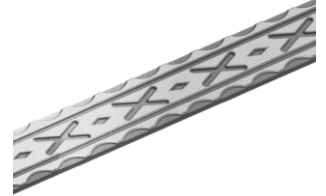

Ataçman adedi	Malzeme kalınlığı	Ağırlık
1	From 6 to 10 mm	6,4 Kg.

Korkuluk Kabartma Kalıbı 22 NOA60



REF: 140-11-01-00022.40

- > Baskı kalıbı 40 mm
- > Extra140-11-01-00401 ya da 140-11-01-00402 gereklidir.
- > Farklı ölçüler için üretici ile görüşünüz.



Ataçman adedi	Malzeme kalınlığı	Ağırlık
1	From 6 to 10 mm	6,4 Kg.

Korkuluk kalıbı ve kare dolu malzeme kalıbı 23 NOA60



REF: 140-11-01-00023

- > Korkuluk kalıbı 60 mm ve 25 mm.kare dolu malzeme
- > Destek 140-11-01-00401, 140-11-01-00402, 140-11-01-00400 ya da 140-11-01-00300 gereklidir
- > Farklı ölçüler için üretici ile görüşünüz.

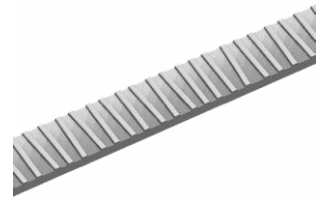

Ataçman adedi	Malzeme kalınlığı	Ağırlık
1	From 6 to 10 mm	6 Kg.

Korkuluk Kabartma Kalıbı 24 NOA60



REF: 140-11-01-00024.40

- > Baskı kalıbı 40 mm
- > Extra 140-11-01-00401 ya da 140-11-01-00402 gereklidir.
- > Farklı ölçüler için üretici ile görüşünüz.



Ataçman adedi	Malzeme kalınlığı	Ağırlık
1	From 6 to 10 mm	6,4 Kg.

Korkuluk Kabartma Kalıbı 25 NOA60

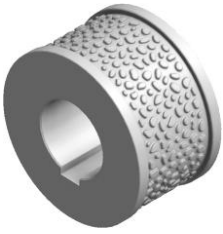

REF: 140-11-01-00025

- > Baskı kalıbı 60 mm.
- > Destek 140-11-01-00401, 140-11-01-00402 or 140-11-01-00400 gereklidir
- > Farklı ölçüler için üretici ile görüşünüz.

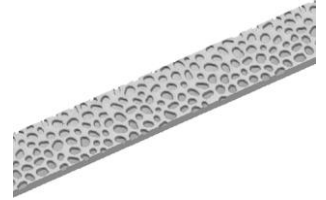

Ataçman adedi	Malzeme kalınlığı	Ağırlık
1	From 6 to 10 mm	6,3 Kg.

Köşe ezme kalıbı NOA60



REF: 140-11-01-00028

- > Aynı kit üzerind 25mm 1", 30mm 1" 1/4, 40mm 1" 1/2 ve 50mm 2".
- > Destek 140-11-01-00401, 140-11-01-00402, 140-11-01-00403 veya 140-11-01-00404 gereklidir.
- > Farklı ölçüler için üretici ile görüşünüz.

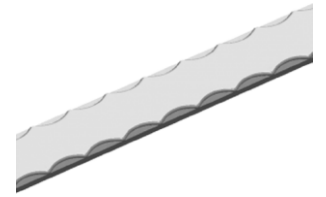

Ataçman adedi	Malzeme kalınlığı	Ağırlık
1	From 5 to 12 mm	12,5 Kg.

Destek kalıbı 60 mm Korkuluk NOA60

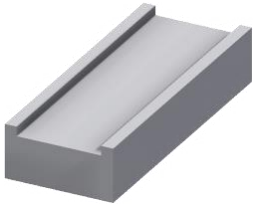

REF: 140-11-01-00400

- > Destek kalıbı 60 mm Korkuluk.
- Ağırlık:** 4,3 Kg.

Destek kalıbı 40 ve 50 mm Korkuluk NOA60

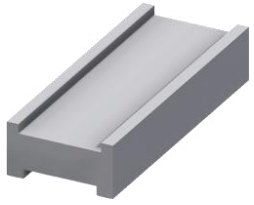

REF: 140-11-01-00401

- > Destek kalıbı 40 and 50 mm Korkuluk.
- Ağırlık:** 4 Kg.

Destek kalıbı 25 ve 30mm Korkuluk NOA60

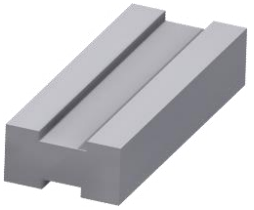

REF: 140-11-01-00403

- > Destek kalıbı 25 and 30mm Korkuluk.
- Ağırlık:** 4,3 Kg.

Korkuluk ve kare dolu malzeme bombeleme 26 NOA60

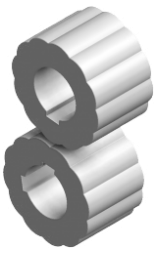

REF: 140-11-01-00026

- > Korkuluk 60 mm ve kare dolu malzeme 20 mm
 - > Destek 140-11-01-00401, 140-11-01-00402, 140-11-01-00400 veya 140-11-01-00300 gereklidir
 - > Kare malzeme için extra destek gereklidir 140-11-01-00027.
 - > Farklı ölçüler için üretici ile görüşünüz.
- Ataçman adedi:** 1
Ağırlık: 11,4 Kg.

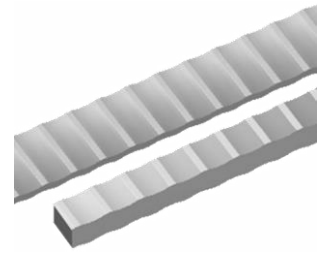

Kare köşeleme destek barı NOA60

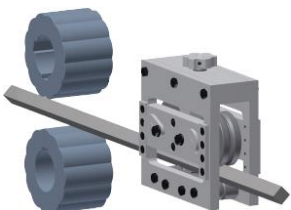

REF: 140-11-01-00027

- > 20mm
 - > Kare köşeleme için 140-11-01-00026 gereklidir
- Ağırlık:** 18 Kg.



KAre dolu malzeme baskı kalıbı 301 NOA60



REF: 140-11-01-00301

- > 10 mm
- > Destek 140-11-01-00300 gereklidir
- > Farklı ölçüler için üretici ile görüşünüz.

Ataçman adedi: 1

Ağırlık: 12,6 Kg.

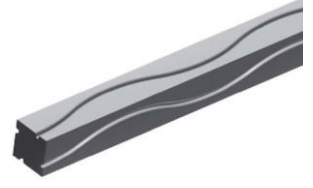

KAre dolu malzeme baskı kalıbı 302 NOA60



REF: 140-11-01-00302

- > 12 mm.
- > Destek 140-11-01-00300 gereklidir
- > Farklı ölçüler için üretici ile görüşünüz.

Ataçman adedi: 1

Ağırlık: 12,6 Kg.



KAre dolu malzeme baskı kalıbı 303 NOA60



REF: 140-11-01-00303

- > 10 mm
- > Destek 140-11-01-00300 gereklidir
- > Farklı ölçüler için üretici ile görüşünüz.

Ataçman adedi: 1

Ağırlık: 12,9 Kg.



KAre dolu malzeme baskı kalıbı 304 NOA60



REF: 140-11-01-00304

- > 12 mm
- > Destek 140-11-01-00300 gereklidir
- > Farklı ölçüler için üretici ile görüşünüz.

Ataçman adedi: 1

Ağırlık: 12,9 Kg.



Destek kalıbı kare bar NOA60



REF: 140-11-01-00300

- > 10 mm , 14 mm , 16 mm
- > **Ağırlık:** 4 Kg.

Baskı kalıbı 25mm ya da 30mm ve 40mm boru NOA60



REF: 140-11-01-00500

Kare borular: 25mm, 30mm, 35 ve 40mm.

Dikdörtgen : 25x20mm , 30x20mm , 30x25mm, 35x20mm, 35x25mm, 40x20mm, 40x25mm, 40x30mm, 40x35mm.

> Destek 140-11-01-00501 veya 140-11-01-00502 gereklidir.

> Farklı ölçüler için üretici ile görüşünüz.



Ataçman adedi	Minimum tavsiye edilen kalınlık	Ağırlık
1	3 mm	12 Kg.

Destek kalıbı 25 mm ,30 mm NOA60

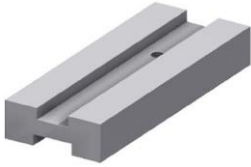

REF: 140-11-01-00501

> Destek kalıbı 25 mm 30 mm

Ağırlık: 3 Kg.

Destek kalıbı 35 and 40 mm boru NOA60

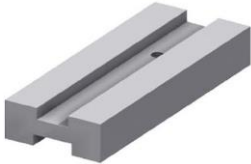

Ref: 140-11-01-00502

> Destek kalıbı 35 and 40 mm boru.

Ağırlık: 2,8 Kg.

Baskı kalıbı 50 and 60mm boru NOA60



REF: 140-11-01-00503

Kare boru: 50mm or 60mm.

Dikdörtgen: 50x20mm, 50x25mm, 50x30mm, 50x35mm, 50x40mm, 50x45mm, 60x20mm, 60x25mm, 60x30mm, 60x35mm, 60x40mm, 60x45mm, 60x50mm 60x55mm.

> Destek 140-11-01-00505 veya 140-11-01-00506 gereklidir.

> Farklı ölçüler için üretici ile görüşünüz.

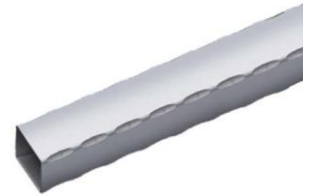

Ataçman adedi	Minimum tavsiye edilen kalınlık	Ağırlık
1	3 mm	6 Kg.

Destek kalıbı 50 mm boru NOA60



REF: 140-11-01-00505

- > Destek kalıbı 50 mm boru.
- Ağırlık:** 2,4 Kg.

Destek kalıbı 60 mm pipe NOA60



REF: 140-11-01-00506

- > Destek kalıbı 60 mm boru.
- Ağırlık:** 2,2 Kg.

Korkuluk Kabartma Kalıbı 201 NOA60

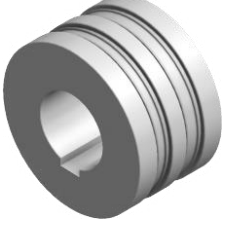

REF: 140-11-01-00201

- > 12 mm ve 15 mm Korkuluk. Kelepçe için
- > Destek 140-11-01-00200 gereklidir
- > Farklı ölçüler için üretici ile görüşünüz.

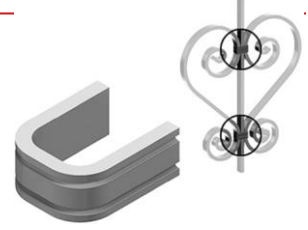

Ataçman adedi

1

Malzeme kalınlığı

From 1 to 4 mm

Ağırlık

6,5 Kg.

Korkuluk Kabartma Kalıbı 202 NOA60

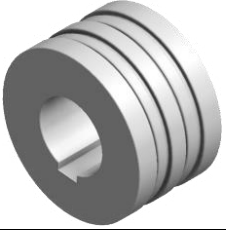

REF: 140-11-01-00202

- 12 mm or 1/2" and 15 mm Korkuluk.
- Destek 140-11-01-00200 gereklidir
- Farklı ölçüler için üretici ile görüşünüz.

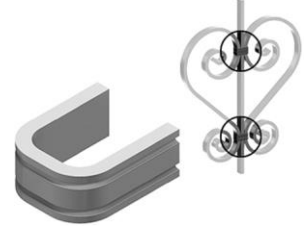

Ataçman adedi

1

Malzeme kalınlığı

From 1 to 4 mm

Ağırlık

6,6 Kg.

Destek kalıbı 12 mm



REF: 140-11-01-00200

- > Destek kalıbı 12 mm 15 mm Korkuluk.
- Ağırlık:** 4,6 Kg.

Taşıma aparatı



REF: 140-00-00-00004

- > Farklı ölçüler için üretici ile görüşünüz.

Çalışma yüksekliği

650 / 1200 mm

Ölçüler

2050x470 mm

Yük kapasitesi

800 Kg.

Ağırlık

65 Kg.

BÜTÜN MAKİNALARIMIZ



+info ÇOK AMAÇLI PRES



+info PROFİL KIVIRMA
MAKİNALARI



+info MALAFASIZ CNCBÜKÜM
MAKİNALARI



+info HİDROLİK CNC
YATAY PRES



+info TWIST/SALYANGOZ
BÜKÜM MAKİNASI



+info HİDROLİK CNC APKANT
PRESLER



+info HİDROLİK CNC
GİYOTİN MAKAS



+info FIRINLAR



+info DEMİR BASKI
MAKİNASI



+info FERFORJE UÇ
MAKİNASI



+info DİKEY BROŞ



+info HAVALI ŞAHMERDAN



+info KİLİT PRESİ

GARANTİ

Narges a makineleri müşterimizin aldığı ürünü web sitemize kayıt etmesi şartıyla 3 yıl garantilidir. Aksi takdirde sadece bir yıl garanti olacaktır. 3 yıl boyunca herhangi bir üretim hatasını kapsamaktadır. Herhangi bir kötüye kullanım bu koşulun dışındadır. İşçilik, nakliye ve herhangi bir nihai onarım bu garantiye dahil değildir.

Partner Firmalar



DSV



NACEX



NAKLİYE

Narges a, müşteriler ne zaman isterse, nihai varış noktasına kadar nakliye ayarlayacaktır. Müşterinin kendi acentesi ile sevkiyatı kendisinin düzenlemesi de mümkündür.

TEKNİK YARDIM

Tüm müşterilerimiz teknik desteğe hızlı ve verimli bir şekilde erişebilir. Taleplerin %90'ı telefon, e-posta, Skype veya video konferans yoluyla 24 saatten daha kısa sürede çözülmektedir. Teknik yardıma ihtiyaç duyulması durumunda, müşterinin tesislerine bir teknisyenimizi de gönderebiliriz.